



# بیمه پاسارگاد

(شرکت سهامی عام)

راهنمای استفاده از سیستم

صدور پیش نویس بیمه نامه عمر و تامین آتیه (همراه با پوشش های تکمیلی)

مهرماه 1393

## فهرست

- مقدمه
- ورود به سیستم
- عملیات صدور پیش نویس
  1. استعلام
  2. جدید
  3. اصلاح
  4. چاپ پیش نویس

## مقدمه :

سیستم جدید بیمه عمر و تامین آتیه تحت وب (اینترنت) برای ثبت پیش نویس آماده اجرا می باشد . جهت اجرا خواهشمند است به نکات و دستورات زیر توجه فرمایید .

1. ملزومات برای ثبت پیش نویس شامل : کامپیوتر شخصی یا لپ تاپ – اینترنت – پرینتر لیزری می باشد .
2. در ابتدا بایستی سیستم شما دارای ویندوز XP Service pack3 و یا سیستم عامل ویندوز 7 Service pack1 باشد و نیز بایستی از Internet Explorer ورژن 7 یا بالاتر از آن استفاده نمایید و توجه داشته باشید که نرم افزارهای Microsoft .NET Framework 1.1 و Microsoft .NET Framework 2 و Microsoft .NET Framework 3 و Microsoft .NET Framework 3.5 و Microsoft .NET Framework 4 روی سیستم نصب شده باشد.
3. برای اجرای سیستم با کد کاربری و پسورد خود در سایت [WWW.PasargadInfo.Org](http://WWW.PasargadInfo.Org) (لینک عمر و تامین آتیه) وارد شوید . مرورگر مورد استفاده باید Internet Explorer باشد .

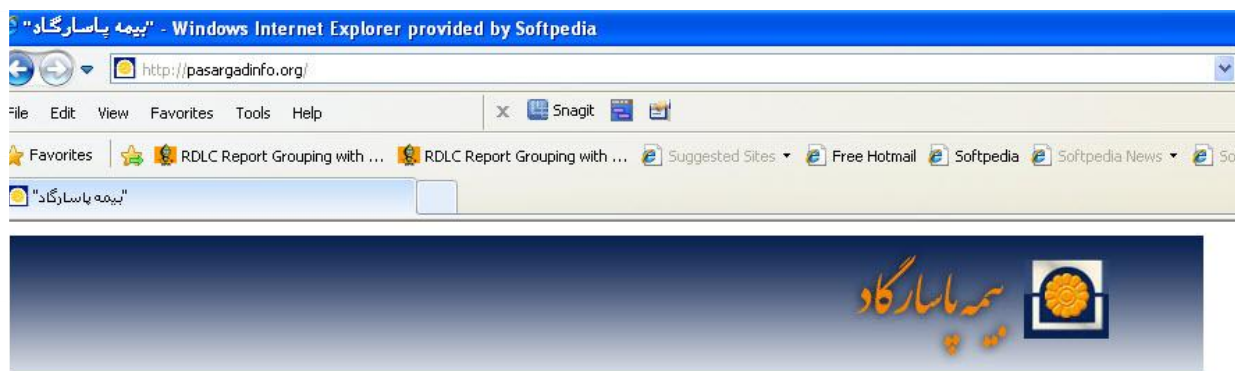

### دستورالعمل کارمزد عمر و تامین آتیه

شعب محترم جهت تخلیه دستگاه ساعت زنی دستورالعمل WinEos از قسمت فایلهای دیگر را مطالعه نمایید

بیت ارسال و دریافت فایل (FTP)	
کد کاربری	<input type="text"/>
رمز عبور	<input type="text"/>
<input type="button" value="ورود"/>	

 دانلود Foxit Reader	 دانلود فایرفاکس
 عمر و تامین آتیه	 پرتال سازمانی
 سایت آمار	 سایت اعلام خودرو
 نرخ ارز مرجع	 سایت بیمه مرکزی

## ورود به سیستم :

1. سیستم را اجرا، کد و رمز عبور خود را وارد نمایید.



2. با انتخاب گزینه ی عمر و تامین آتیه وارد سیستم صدور بیمه نامه شوید.



**نکته:** در صورتیکه منوی زیر نمایش داده نشد از گزینه tools گزینه compatibility view setting را زده و بر روی دکمه add کلیک کرده و بر روی دکمه close کلیک کنید تا منوی عمر و تامین آتیه نمایش داده شود.

## عملیات صدور پیش نویس :

1. **استعلام** :

The screenshot shows the 'Fesagad Insurance Co.' web application. At the top left is the company logo and name. The main area is titled 'خلاصه اطلاعات صدور بیمه نامه' (Summary of Policy Issuance Information). It contains several input fields and dropdown menus for 'واحد صدور' (Issuance Unit), 'شماره قرارداد' (Contract Number), 'شماره بیمه نامه' (Policy Number), 'شماره پیش نویس' (Draft Number), 'تاریخ صدور' (Issuance Date), 'نام بیمه گذار' (Policyholder Name), 'نام بیمه شده' (Insured Name), 'کد ملی بیمه شده' (Insured National ID), and 'کد نمایندگی' (Agency Code). A search icon is on the left. On the right, there is a sidebar with a PDF icon and buttons for 'چاپ پیش نویس' (Print Draft), 'پیوست یک' (Attach One), 'چاپ جدول مستمرب' (Print Member Table), 'چاپ دفترچه اقساط' (Print Installment Booklet), and printer selection options (Tally, Epson). At the bottom, there are buttons for 'استعلام' (Check), 'جدید' (New), 'اصلاح' (Correct), and 'خروج' (Exit). A red arrow points to the 'استعلام' button.

برای گرفتن استعلام می توانید دکمه **استعلام** را انتخاب و اطلاعات را وارد کنید . بعد از ورود کامل اطلاعات دکمه **محاسبه و ثبت** را بزنید . در صورت نقص و یا اشتباه در ورود اطلاعات پیغام خطای مناسب ظاهر می گردد که در این صورت بایستی نسبت به رفع نقص و یا اصلاح اشتباه اقدام نمایید . در صورت صحیح بودن اطلاعات ، سیستم ثبت اطلاعات را انجام داده و خلاصه اطلاعات ثبت شده در صفحه اول نمایش داده خواهد شد . سپس با استفاده از دکمه های عملیاتی می توانید چاپ پیوست یک (استعلام) را داشته باشید.

**نکته:** در صورت عدم نمایش صفحه جدید جهت استعلام و یا ثبت پیش نویس جدید بصورت زیر عمل می کنیم:





2. جدید :

با کلیک بر روی دکمه جدید وارد بخش صدور بیمه نامه می شوید. در این بخش اطلاعات مربوط به پیشنهاد بیمه نامه را به طور کامل وارد نمایید.

- مشخصات بیمه نامه :

بیمه نامه عمر و نااهین آینه

5/46/30001/0/0 / 0 / 0

بیمه نامه بیمه گذار

ایرانی

کد ملی: -

نام خانوادگی: - نام پدر: -

شماره شناسنامه: - محل تولد: -

تاریخ تولد: 1363/07/14

شهرستان: تهران / شهرت: تهران

آدرس: -

تلفن: 0

کد پستی: 000000000

فکس: 0

موبایل: 09000000000

ایمیل: -

انصراف

بیمه گذار حقوقی

کد اقتصادی: -

ثبت

- تاریخ صدور
- تاریخ شروع بیمه نامه/ الحاقیه (همزمان با تاریخ واريز فیش حق بیمه می باشد)
- مدت بیمه به سال (حداقل 5 سال تا حداکثر 30 سال می باشد)
- تاریخ انقضاء
- شماره پیشنهاد
- تاریخ پیشنهاد
- نماینده یا کارگزار
- نماینده فروش
- وضعیت بیمه نامه (که به صورت پیش فرض فعال است و تغییری در آن ایجاد نمی شود)

**- بیمه گذار:**



**بیمه یا سار گاد**  
Resargod Insurance Co.

بیمه نامه عمر و ناهمس آئینه

5/48/30001/0/0 / 0 / 0

خروج
بیمه نامه
بیمه گذار
بیمه شده
نیروی ها
پارامترها
اطلاعات پزشکی
درآمد گروهی

بیمه گذار حقیقی ایرانی

کد ملی:

اگر اطلاعات بیمه شده یا بیمه گذار یکی می باشد اینجا را کلیک کنید

نام:	<input type="text"/>	نام خانوادگی:	<input type="text"/>	شماره شناسنامه:	<input type="text"/>
نام پدر:	<input type="text"/>	محل تولد:	<input type="text"/>	تاریخ تولد:	<input type="text" value="1392/11/20"/>
جنسیت:	<input type="text"/>	محل صدور:	<input type="text"/>	استان:	<input type="text" value="تهران"/>
سن:	<input type="text" value="0"/>	شهرستان:	<input type="text" value="تهران"/>	آدرس:	<input type="text"/>
		شماره تلفن:	<input type="text" value="0900000000"/>	تلفن:	<input type="text" value="0"/>
		کد پستی:	<input type="text" value="00000000"/>	کد پستی:	<input type="text" value="00000000"/>
		شماره حساب:	<input type="text" value="00000000"/>	شماره حساب:	<input type="text" value="00000000"/>

اتفاق کردن مشخصات فرعی افراد حقیقی

بیمه گذار حقوقی
کد اقتصادی:





با انتخاب این قسمت وارد صفحه مشخصات ذینفع خواهید شد. در این قسمت می توانید تنها یک ذینفع در صورت حیات بیمه شده انتخاب کنید و در صورت فوت 6 ذینفع قابل درج است که مشخصات ذینفع شامل کد ملی، نام، نام خانوادگی، نام پدر، شماره شناسنامه، نسبت، اولویت و درصد سهم است کد ملی را وارد کنید و روی تصویر ذره بین کلیک نمایید اگر اطلاعات وجود داشته باشد نمایش داده خواهد شد در غیر ای صورت اطلاعات را وارد نمایید. لازم به ذکر است که بخش مهم این صفحه اولویت می باشد. از آنجاییکه ممکن است ذینفعهای بیمه نامه به اولویت های مختلف تقسیم شوند و در صورتیکه اولویت بندی برای ذینفعها مورد نظر باشد لازمست اولویت بندی ها به ترتیب 1 الی 6 انتخاب شود. به طور مثال ممکن است بیمه گذار در نظر داشته باشد که در اولویت اول همسرش ذینفع بیمه نامه قرار گیرد. و در غیر اینصورت ( در قید حیات نبودن همسر) در اولویت دوم وراث قانونی یا افراد دیگر ذینفع قرار گیرند. با انتخاب هر یک از موارد فوق می بایست ضمن اطلاعات درخواستی نسبت به ورود درصد سهم اقدام نمایند توجه داشته باشد در صورتیکه برای هر اولویت بیش از 100% و یا کمتر از 100% سهم مشخص فرمائید، برنامه اجازه ورود به بخش بعدی را نخواهد داد.

## پارامترها:

The screenshot shows the 'پارامترها' (Parameters) section of the Paragon Insurance Co. website. The form is titled 'بیمه نامه عمر و باقیمانده آیه' (Life and Residual Policy) and includes the following fields and options:

- بیمه نامه:** 348/30011/0/0
- تاریخ تولد:** [Field]
- جنس:** [Field]
- تاریخ وفات:** [Field]
- حق بیمه:** [Field]
- وضعیت:** [Field]
- مبلغ حق بیمه بر حسب روش پرداخت:** [Field]
- مدت سرسره بیمه عمر در صورت فوت:** [Field]
- افزایش سالانه سرسره بیمه عمر:** [Field]
- صافه نرخ بیمه عمر:** [Field]
- مغایرت:** [Field]
- مغایرت از پرداخت حق بیمه به ضریب:** [Field]
- ضریب سرسره جازمه در صورت فوت:** [Field]
- ضریب لغض عضو و از کار افتادگی:** [Field]
- ضریب پزشکی:** [Field]
- پایه 5 و 10 و 15:** [Field]
- با پوشش حرفه ای انجام می پذیرد:** [Field]
- مشارکت خاص:** [Field]
- عوارض ابتدا به بویاری های خاص به میزان:** [Field]
- ضریب سرسره بیمه آتش سوزن منزل:** [Field]
- نشان بنام بینه:** [Field]

در این قسمت، اطلاعات مالی و نحوه پرداخت و پوشش های تکمیلی وارد می شود که شامل موارد ذیل است:

- مبلغ حق بیمه ماهانه در سال اول: این مبلغ حداقل 200,000 ریال می باشد.
- روش پرداخت: می توان این مبلغ حق بیمه را ماهانه، سه ماهه، شش ماهه، سالانه و یا یکجا پرداخت نمود.
- افزایش سالانه حق بیمه: حق بیمه پرداختی را می توان سالانه افزایش داد که از 0 تا 25% متغیر است.
- تاثیر درصد افزایش ها از سال بیمه ای: این تاثیر افزایش حق بیمه را نشان می دهد که به صورت پیش فرض از سال بیمه ای دوم اعمال می گردد.
- مبلغ سپرده: چنانچه بیمه نامه تنها دارای مبلغ سپرده باشد، مبلغ حداقل آن 5,000,000 ریال و مبلغ حق بیمه صفر درج می گردد که در اینصورت افزایش سالانه حق بیمه و سرمایه صفر می باشد و پوشش معافیت از پرداخت حق بیمه نیز به بیمه شده تعلق نمی گیرد ولی در صورت انتخاب پوشش پرداخت سرمایه معافیت از کارافتادگی، این پوشش قابل ارائه خواهد بود و چنانچه سپرده به همراه حق بیمه پرداخت گردد مبلغ حداقل برای آن 1,000,000 ریال می باشد و مبلغ حق بیمه نیز به صورت مجزا درج می گردد.
- حداکثر سرمایه بیمه عمر: این بخش دارای 2 حق انتخاب 1,000,000,000 ریال و 2,000,000,000 ریال می باشد. لازم به ذکر است که سقف مورد نظر جهت تمامی واحدهای صدور 1,000,000,000 ریال می باشد و چنانچه سرمایه بالاتر مدنظر باشد می بایست با مرکز هماهنگ و مجوز لازم اخذ گردد.

- ضریب تعیین سرمایه بیمه عمر: این بخش از 60 تا 300 برابر حق بیمه ماهانه می باشد که چنانچه ضریبی به جز ضرایبی که در فرم پرسشنامه ذکر شده درخواست گردد، نیازمند تأییدیه مرکز می باشد.
- افزایش سالانه سرمایه بیمه عمر: می توان حق بیمه ماهانه را از 0 تا 10% درصد افزایش داد که از همین بخش قابل انتخاب و درج است.
- اضافه نرخ بیمه عمر: این بخش طبق اعداد جدول قد و وزن و یا اضافه نرخ تعیین شده توسط پزشک تعیین می شود. اضافه نرخ مربوطه در جدول پیوست شماره یک بیمه نامه و به صورت نرخ در هزار قابل رویت می باشد. لازم به ذکر است فرم های دارای اضافه نرخ 100+ و بالاتر می بایست با تأیید و هماهنگی مرکز صادر گردد.
- معافیت از پرداخت: در صورت از کارافتادگی، طبق شرایط الحاقیه تکمیلی ( فرم شماره 7/8/2/3/2/1 ) بیمه شده می تواند بمیزان 50 یا 100% معاف از پرداخت حق بیمه شود . لازم به ذکر است قبل از انتخاب این پوشش باید وضعیت شغلی بیمه شده از لحاظ شاغل بودن یا نبودن مشخص گردد .
- شغل : در این بخش لیست شغل های خطرناک قرار دارد . اگر بیمه شده شاغل در یکی از این مشاغل باشد با انتخاب شغل مربوطه اضافه نرخ حادثه متناسب با شغل لحاظ می گردد .
- ورزش : در این بخش ورزش هایی که توسط بیمه شده به صورت حرفه ای انجام می شود ، انتخاب می گردد در صورت متفاوت بودن ورزش های انتخابی تنها اضافه نرخ ورزش سنگین تر محسوب می گردد .
- پرداخت سرمایه معافیت: این بخش هم در صورت از کارافتادگی از 10 تا 40% سرمایه عمر قابل پرداخت می باشد و در غیر اینصورت صفر خواهد بود.
- ضریب تعیین سرمایه حادثه: در صورت انتخاب پوشش حادثه این بخش از 1 تا 3 برابر سرمایه عمر قابل انتخاب می باشد و در غیر اینصورت صفر می باشد.
- ضریب نقص عضو و از کارافتادگی: در صورت انتخاب این پوشش نیز از 1 تا 3 برابر سرمایه عمر قابل انتخاب می باشد و در غیر اینصورت صفر می باشد. دقت شود، ضریب نقص عضو و از افتادگی نمی تواند بزرگتر از ضریب سرمایه حادثه باشد. به عنوان مثال چنانچه ضریب حادثه عدد یک انتخاب گردد، نقص عضو و از کارافتادگی می تواند صفر یا یک انتخاب شود.
- هزینه پزشکی: در صورت انتخاب پوشش حادثه بمیزان 5 یا 10% سرمایه حادثه قابل انتخاب می باشد و در غیر اینصورت صفر خواهد بود.
- حادثه(زلزله): این بخش نیز بنا به درخواست با گزینه دارد یا ندارد تکمیل می گردد.
- حادثه(اعتصاب و شورش): این بخش نیز با گزینه دارد یا ندارد تکمیل می گردد.
- بیماری خاص: در صورت بروز بیماری های خاص از 10 تا 30% سرمایه عمر قابل پرداخت می باشد و در غیر اینصورت صفر خواهد بود. سقف سرمایه بیماری های خاص جهت هر کدام از بیماری های قید شده در الحاقیه پوشش تکمیلی بیماری های خاص (فرم شماره 7/8/2/2/2/1) 250,000,000 ریال می باشد.

- ضریب آتش سوزی: در صورت تمایل و انتخاب پوشش آتش سوزی ضریب از 500 تا 1500 برابر حق بیمه می باشد. لازم به ذکر است که بیمه گذار برای انتخاب این پوشش باید نفع بیمه ای روی آن ملک داشته باشد یعنی ملک در اجاره یا در تملک بیمه گذار/بیمه شده باشد و ملک الزاماً مسکونی باشد. این پوشش تابع شرایط عمومی آتش سوزی و شرایط تکمیلی فرم شماره 7/8/2/5/1/1 می باشد.

- افزایش سالانه سرمایه آتش سوزی: این بخش نیز در صورت انتخاب پوشش آتش سوزی سالانه 5 یا 10% قابل افزایش است و در غیر اینصورت صفر می باشد. لازم به ذکر است درصد افزایش سرمایه آتش سوزی نمی تواند از درصد افزایش حق بیمه بیشتر باشد.

- نشانی محل مورد بیمه: در این بخش نشانی محل مورد بیمه را وارد نمایید. در صورتی که با نشانی بیمه گذار یکی باشد می توانید از انتقال آدرس بیمه گذار  استفاده نمایید.

- پوشش زلزله و آتش فشان: این بخش در صورت درخواست با گزینه دارد و یا ندارد تکمیل می گردد.

**نکته: کلیه پوشش های تکمیلی به استثنای از کار افتادگی کامل و دائم برای سنین زیر 12 سال قابل انتخاب می باشد.**

**پوشش از کار افتادگی کامل و دائم فقط در صورتی که بیمه شده بالای 15 سال و شاغل باشد قابل ارائه خواهد بود**

### اطلاعات پزشکی:

در این بخش اطلاعات پزشکی ، بیماری ها ، معافیت سربازی و ... را در صورت وجود وارد نمایید .

بعد از ورود کامل اطلاعات دکمه  را بزنید . در صورت نقص و یا اشتباه در ورود اطلاعات پیغام خطای مناسب ظاهر می گردد که در این صورت بایستی نسبت به رفع نقص و یا اصلاح اشتباه اقدام نمایید . در صورت صحیح بودن اطلاعات ، سیستم ثبت اطلاعات را انجام داده و یک شماره پیش نویس تعیین می نماید . و خلاصه اطلاعات ثبت شده در صفحه اول نمایش داده خواهد شد

### 3. اصلاح:

1. در صورت نیاز میتوانید بیمه نامه را انتخاب و نسبت به اصلاح اطلاعات از طریق دکمه  اقدام نمایید و مجدداً دکمه  را بزنید .

### 4. چاپ پیش نویس:

1. با دکمه های عملیاتی می توانید چاپ پیش نویس بیمه نامه را مشاهده نمایید .

چاپ پیش نویس

بیوست یک

چاپ جدول مستمری

چاپ دفترچه اقساط

شماره بیمه نامه :  
از  تا

سال دفترچه :  
از

Tally  Epson

گواهی تخفیف بدنه

بعد از انجام مراحل فوق به صفحه چاپ پیش نویس هدایت خواهید شد . سپس از طریق علامت پرینتر در نوار ابزار گزارش اقدام به پرینت گزارش نمایید . در صورت عدم موفقیت در چاپ به ترتیب زیر عمل نمایید .





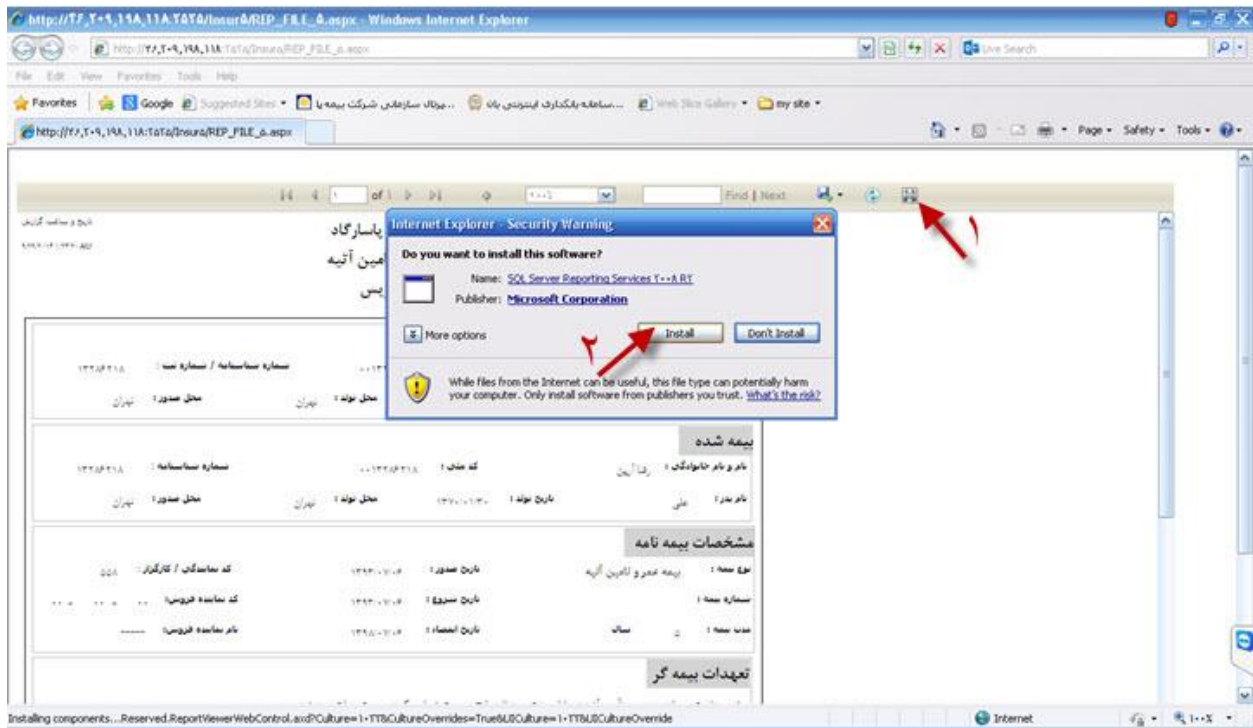

نکته: بعد از چاپ پیش نویس نسخه پرینت پیش نویس را به همراه پرسشنامه به شعبه ناظر تحویل دهید.

مدیریت بیمه های عمر و تامین آتیه